VILLE DE

SAINTE·AGATHE·DES·MONTS

...ma vie, ma ville !

Politique culturelle

« Je suis né ton fils par en haut là-bas
dans les vieilles montagnes râpées du Nord »

Gaston Miron
L'Octobre

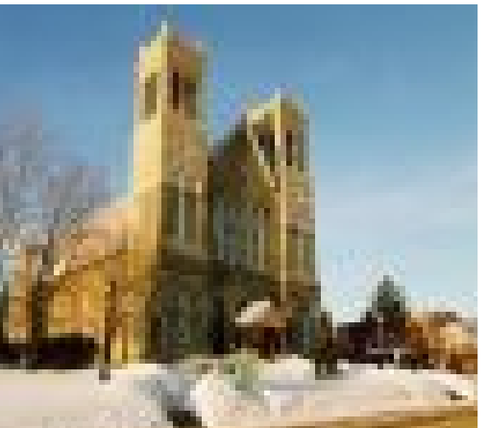

Une première politique culturelle

Le contexte dans lequel évoluent actuellement les municipalités incite celles-ci à actualiser leur rôle en matière culturelle de même que leurs priorités d'intervention. Ces choix prennent d'autant plus d'importance que, depuis 1992, ils s'inscrivent dans le cadre de la politique culturelle du Québec qui s'appuie sur trois axes : l'affirmation de l'identité culturelle du Québec, le soutien aux créateurs et aux arts et enfin, l'accès et la participation des citoyens à la vie culturelle.

En 2005, au terme de la réflexion devant conduire à l'adoption d'une vision stratégique, la Ville de Sainte-Agathe-des-Monts, ses élus et ses citoyens en sont venus à la conclusion qu'il était nécessaire d'intégrer la dimension culturelle comme axe de développement, afin d'offrir à la population agathoise un milieu de vie stimulant et attrayant.

C'est dans ce contexte et avec l'idée d'offrir à sa population de multiples occasions d'être fière que la Ville de Sainte-Agathe-des-Monts met de l'avant son projet de politique culturelle. Il s'agit d'une étape importante vers la construction d'une nouvelle identité qui prendra racine dans la diversité des richesses culturelles existantes pour s'épanouir au fil du temps.

« L'éternité aussi a des racines »
Gaston Miron

Message du Maire

Fruit du travail du comité de la politique culturelle ainsi que de consultations menées auprès de la population agathoise, c'est avec plaisir et fierté que je vous présente la politique culturelle adoptée par le conseil municipal le 20 février dernier.

S'insérant parfaitement dans la planification stratégique de la Ville, la politique culturelle guidera les choix et les décisions que le conseil municipal prendra en matière de culture et de développement au cours des prochaines années.

Par l'adoption de cette politique, le conseil municipal croit fermement que la culture doit jouer un rôle de premier plan en regard de l'identité agathoise et qu'elle doit devenir un levier de développement économique, touristique et social pour l'avenir.

Enfin, notre politique culturelle vise à mobiliser et à assurer la coordination efficace de notre action avec celles des acteurs provenant des différents milieux et l'ensemble de la population, incluant les communautés culturelles. Elle nous permettra ainsi de poursuivre notre développement dans l'harmonie, en intégrant les richesses multiples de notre milieu culturel, artistique et patrimonial.

J'adresse mes remerciements aux membres du comité de la politique culturelle qui, sous la présidence de la conseillère municipale Nicole Meloche, ont mené une profonde réflexion sur la place que doit occuper la culture dans notre vie municipale ainsi qu'aux organismes qui ont participé aux diverses étapes du processus de consultation mis en place par la Ville.

Laurent Paquette, Maire
Mai 2007

Message de la présidente du Comité de la politique culturelle

C'est en septembre 2005 que s'est amorcée cette enrichissante aventure de la mise sur pied de la première politique culturelle de la Ville de Sainte-Agathe-des-Monts.

À maintes reprises, l'exercice nous a permis de plonger dans le passé tout en ayant le sentiment de contribuer à l'avenir de notre Ville. Nous avons ainsi pu prendre conscience des richesses qui font parties de notre environnement et de notre patrimoine collectif.

Bien que convaincus au départ de la nécessité de réaliser une politique culturelle, la culture nous est apparue, plus que jamais au fil des discussions du comité, incontournable et essentielle dans le développement et la croissance d'une ville pour s'assurer de la qualité de vie des gens qui l'habitent.

Je tiens à souligner l'apport inestimable des membres du comité de la politique culturelle et des différents groupes qui ont participé aux consultations. Leur contribution a permis de donner la couleur et l'esprit recherchés à cette politique et je les en remercie.

Nicole Meloche
Conseillère municipale
Présidente du Comité de la politique culturelle
Mai 2007

Au coeur des Laurentides, tous les services, la nature et la culture en plus

Vaste oasis de santé et haut lieu de villégiature à une certaine époque, Sainte-Agathe-des-Monts demeure unique avec, en son centre, le magnifique lac des Sables dont la magie opère autant que le paysage inspirant qui l'entoure.

Sainte-Agathe-des-Monts, c'est aussi un carrefour d'activités au coeur des Laurentides, à proximité de Montréal, de Mont-Tremblant et de Saint-Sauveur-des-Monts. La qualité des services offerts, notamment aux plans de la santé et de l'éducation, la revitalisation récente du centre-ville et de la place Lagny et la volonté de mettre en valeur le patrimoine agathois représentent les pierres d'assises sur lesquelles la Ville appuie la vision future de son développement.

En 2005, Sainte-Agathe-des-Monts s'est dotée d'une vision stratégique qui mise non seulement sur son potentiel de développement, mais également sur la qualité de son patrimoine naturel et sur la diversité culturelle et sociale de sa population.

C'est d'abord et avant tout pour l'amélioration du bien-être et de la qualité de vie de ses citoyens que la Ville de Sainte-Agathe-des-Monts s'est engagée dans un vaste processus de consultation pour identifier les axes de son développement futur.

Au plan culturel, les élus de Sainte-Agathe-des-Monts ont pris une décision importante en instaurant un nouveau service municipal spécifiquement dédié à la culture et en engageant une ressource pour voir au développement de cet aspect de la vie agathoise. L'élaboration d'une politique culturelle et la mise en application de son plan d'action s'inscrivent également dans cette vision nouvelle.

La culture comme axe de développement

La culture définit les civilisations, les peuples, les communautés et chaque être vivant. Elle permet de nous distinguer les uns des autres, de nous intéresser à l'autre, de découvrir et d'apprendre.

Lorsqu'elle est reconnue, vécue, présentée et mise de l'avant, la culture peut servir de liant social, de point de rencontre, d'occasion de fêter et de nous réjouir tout en construisant notre identité individuelle et collective.

Dans une ville, la fréquentation des objets de beauté, la connaissance de l'histoire locale et la présence d'un patrimoine bien conservé contribuent à l'expression d'un sentiment de fierté et d'appartenance.

Consciente de l'importance d'améliorer son image et son pouvoir d'attraction tout en contribuant au bien-être et à la qualité de vie de ses citoyens, la Ville de Sainte-Agathe-des-Monts s'engage à intégrer la dimension culturelle à son plan de développement stratégique en adoptant une politique culturelle qui s'articule autour des cinq thèmes suivants :

- L'identité culturelle
- L'accessibilité
- L'offre culturelle
- Les alliances
- Le patrimoine

L'identité culturelle

L'engagement :
Faire de Sainte-Agathe-des-Monts une ville d'appartenance, un lieu de fierté où l'identité culturelle joue un rôle dynamique

Les objectifs :

- Définir le rôle de la Ville en matière d'art et de culture
- Identifier un ou des pôle(s) culturel(s) et en définir les utilisations
- Identifier et mettre en valeur les éléments majeurs de l'héritage historique et patrimonial sur lesquels devrait s'appuyer l'identité culturelle agathoise
- Améliorer la qualité de l'aménagement urbain
- Travailler de concert avec les différentes communautés à l'élaboration d'une offre culturelle mettant en valeur leur héritage
- Nommer un comité permanent de suivi de la politique culturelle

L'accessibilité

L'engagement :
Faciliter l'accès aux arts et à la culture pour tous les agathois, d'âges et de cultures diverses

Les objectifs :

- Maintenir une politique de coûts accessibles pour les services culturels municipaux
- Assurer la circulation des informations culturelles et la promotion des activités via les outils de communication de la Ville
- Identifier le centre-ville comme lieu privilégié de la diffusion culturelle
- Aménager des espaces culturels dans des lieux stratégiques
- Réaliser un plan de développement de la bibliothèque afin de moderniser ses infrastructures et de bonifier ses services

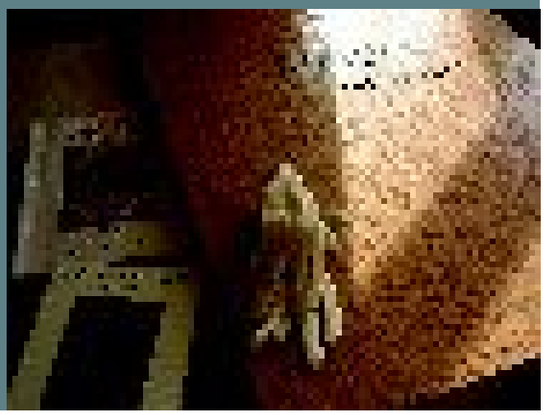

L'offre culturelle

L'engagement :
Favoriser le développement d'une offre culturelle originale et variée.

Les objectifs :

- Identifier les besoins des citoyens en matière de services culturels (consultations, enquêtes, etc.)
- Restructurer l'offre municipale de services culturels en fonction des informations recueillies
- Établir une politique de reconnaissance qui permet d'identifier et d'appuyer les initiatives culturelles répondant au plan d'action de la politique culturelle
- Identifier et appuyer des initiatives de communautés culturelles présentes et actives sur le territoire, de manière à mettre en valeur la richesse historique multiculturelle de Sainte-Agathe-des-Monts

Les alliances

L'engagement :
Créer des ponts et des alliances avec les partenaires des milieux de la culture, de l'éducation, du tourisme, du loisir, des communications et des affaires.

Les objectifs :

- Clarifier les rôles et responsabilités et renforcer les liens permettant de développer la collaboration avec le Comité du patrimoine de Sainte-Agathe-des-Monts
- Développer de nouvelles collaborations avec le diffuseur Le Patriote en vue d'assurer le développement de l'offre culturelle en arts de la scène
- Jouer un rôle actif d'intermédiaire entre le milieu culturel et les partenaires des autres secteurs d'activités (éducation, tourisme, affaires, médias, etc.)
- Identifier les partenaires du milieu avec lesquels il sera possible de réaliser des projets culturels ciblant la jeunesse agathoise
- Créer une table de concertation afin d'assurer l'intégration des activités d'animation culturelle

Le patrimoine

L'engagement :

- Poursuivre la protection et la mise en valeur du patrimoine naturel, culturel, historique et bâti de Sainte-Agathe-des-Monts.

Les objectifs :

- Assurer la protection et la mise en valeur du lac des Sables et de son environnement comme emblème culturel identitaire de Sainte-Agathe-des-Monts
- Compléter l'inventaire du patrimoine bâti et l'étendre aux sites d'intérêt et aux biens culturels
- Établir une politique de protection et de mise en valeur du patrimoine agathois
- Collaborer à la protection du patrimoine religieux local
- Encourager les initiatives structurantes du Comité du patrimoine ou d'autres instances visant à sensibiliser les agathois à l'histoire et au patrimoine

REMERCIEMENTS

La Ville de Sainte-Agathe-des-Monts tient à remercier les personnes qui ont accepté de faire partie du comité de la politique culturelle ainsi que les citoyennes et citoyens qui, par leur réflexion ou leur expertise, ont participé à l'élaboration de la politique culturelle de la Ville de Sainte-Agathe-des-Monts.

Présidente :
Nicole Meloche, conseillère municipale

Représentante municipale :
Brygitte Foisy, directrice du service de la culture

Représentants du milieu des arts et de la culture :
Daniel Charest, arts visuels
Stéphanie Chaumont, Rues Principales
Marie-Claude Fontaine, cinéma
Denis Lamarre, arts de la scène
Carole McCann, patrimoine
Diane Perreault, lettres
André Rainville, métiers d'arts
JoAnn Turnbull, Réseau Biblio

Soutien professionnel :
Carole Maillé, Conseil de la culture des Laurentides
Françoise Lüttgen, Conseil de la culture des Laurentides

Mise en page : Infographie Boréale inc.